

*Orientación y  
Consejo de Curso*

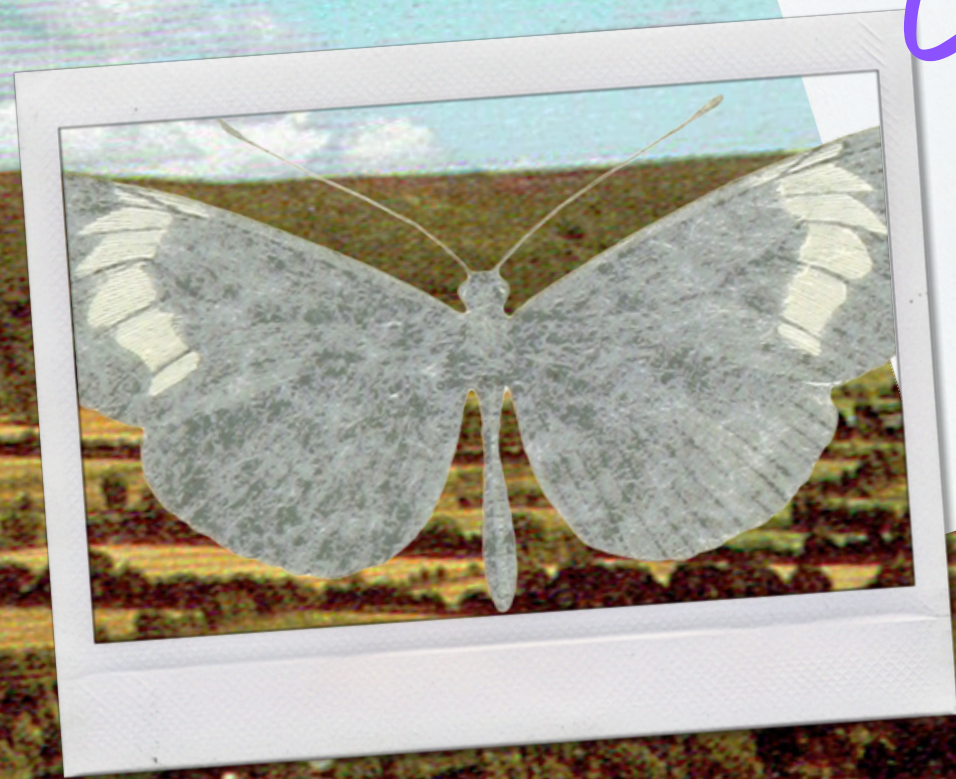

*7<sup>o</sup> a 7U medio  
Vicaria de Educación y Cultura*

# Orientación

Es la asignatura en donde se trabajan los Objetivos de Aprendizaje Transversal, potenciando las diferentes áreas de tu desarrollo, para contribuir a tu crecimiento y formación integral.



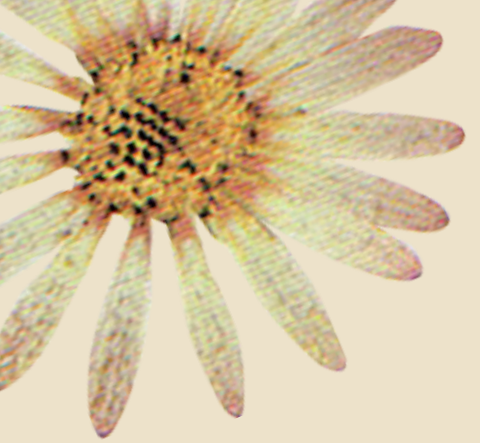

# Consejo de Curso: Administrativo

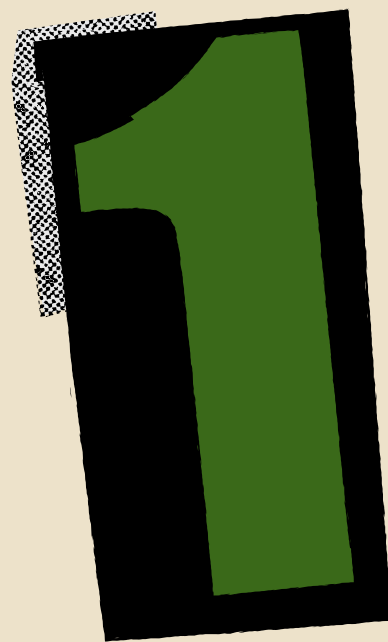

Es el espacio donde aprenderás sobre la convivencia escolar democrática, teniendo oportunidad de expresar tus inquietudes, necesidades, expectativas y colaborar, en conjunto, en la resolución de problemáticas comunes.

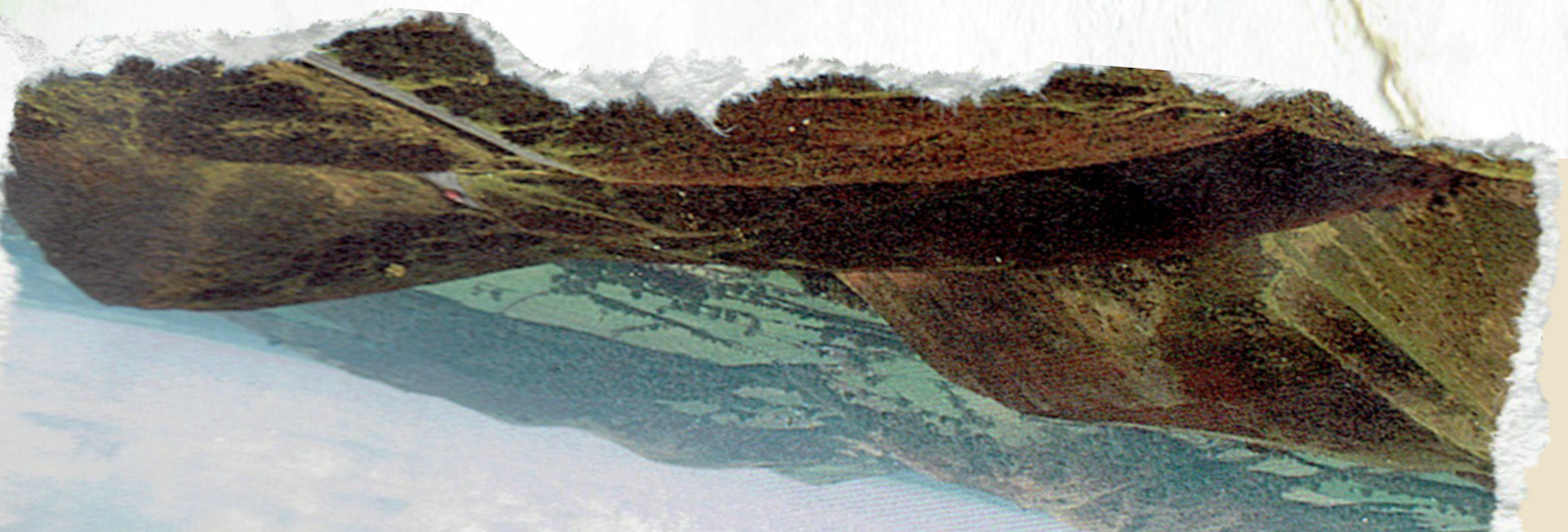



# ¿Qué temas se tratan en el Consejo de curso?

Los Ejes Temáticos de Orientación se analizan desde la visión particular de tu curso. Además se pueden trabajar: actividades solidarias, comportamiento en clases, tareas y trabajos, evaluaciones, relaciones entre pares y con el profesorado.



# ¿Cómo se eligen los integrantes de un Consejo de Curso?



Todos los/as estudiantes, por votación popular, eligen al Presidente de Curso y, a los/as demás miembros de la Directiva o, dejar que cada Presidente elija a su mesa directiva.

# 3

Estos cargos duran un semestre o todo el año, según el acuerdo colectivo, para posteriormente realizar una nueva elección.





# ¿Qué hay que considerar al momento de elegir a los representantes del curso?

- Los cargos deben ser voluntarios o ser aceptados por el alumnado seleccionado.
- Deben asumirse con responsabilidad y compromiso.
- Se trabaja para beneficio del curso en general, no para el grupo de amigos/as.
- Se debe asumir que el ejercicio del cargo no influirá negativamente en el aprendizaje ni en las calificaciones de los representantes.
- Se deben promover los acuerdos en la toma de decisiones del curso y la sana convivencia escolar.





# ¿Cuáles son los cargos que conforman la Directiva de Curso?

Los cargos a elegir son: Presidente/a, Vicepresidente/a, Secretario/a y Tesorero/a, quienes serán los representantes del curso.



Además, hay otros cargos que co-ayudan a que se atiendan los intereses y necesidades del alumnado del curso. éstos son los Delegados, que lideran diferentes comités.

Se sugiere que cada estudiante pueda formar parte de un comité, para participar activamente en las actividades del curso.

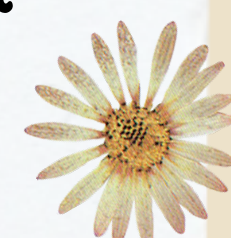

# Conformación de la Directiva y sus funciones

4

**Presidente/a:** dirige el consejo de curso, hace respetar la Tabla de las sesiones, ordena y modera los debates, procura que participen el máximo de los estudiantes, promover que los acuerdos se cumplan.

**VicePresidente/a:** reemplaza al presidente en caso de ausencia, colabora con el presidente, acompaña el trabajo de los Comités.





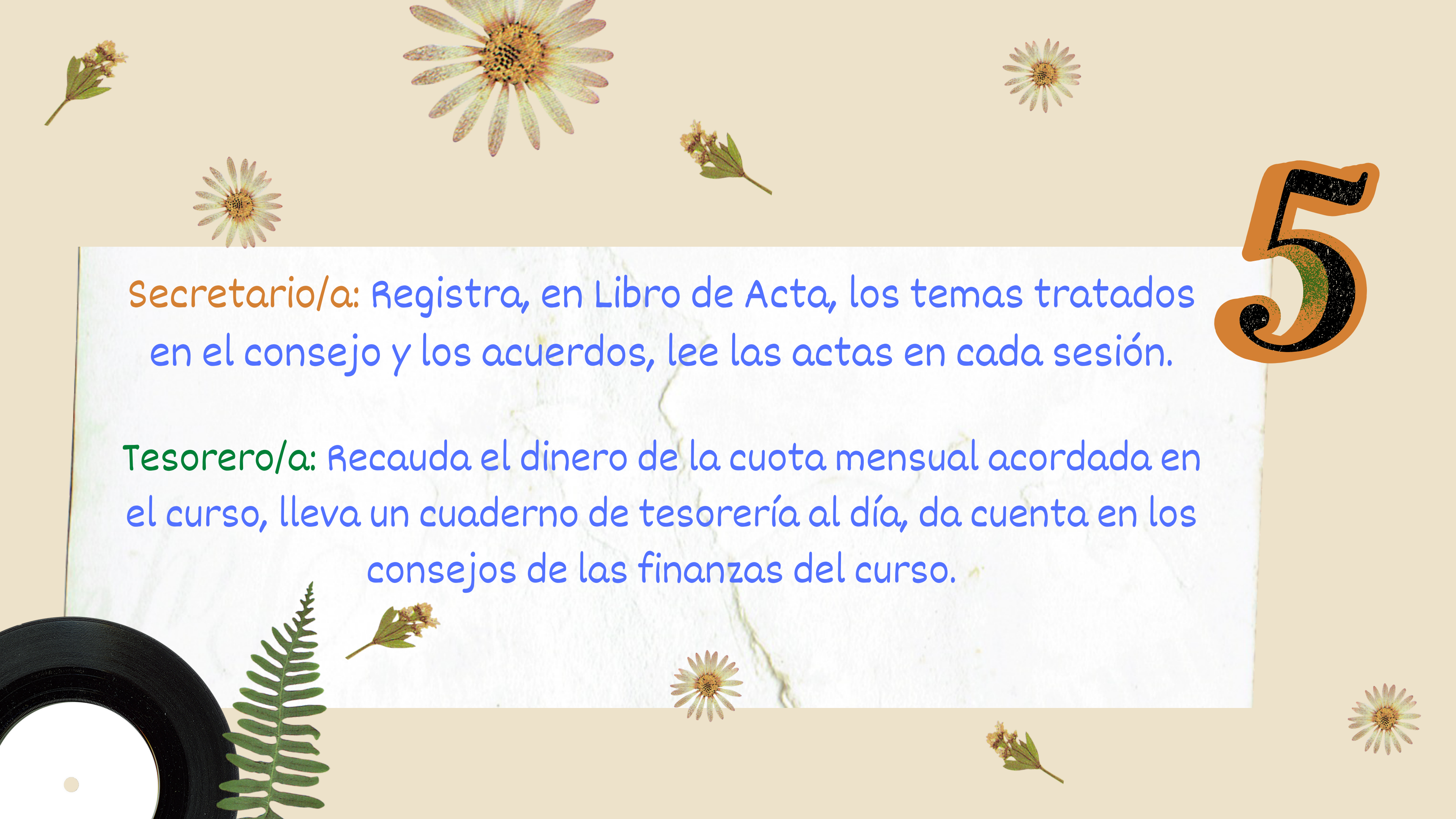

**Secretario/a:** Registra, en Libro de Acta, los temas tratados en el consejo y los acuerdos, lee las actas en cada sesión.

**Tesorero/a:** Recauda el dinero de la cuota mensual acordada en el curso, lleva un cuaderno de tesorería al día, da cuenta en los consejos de las finanzas del curso.

5

# Comités

**Delegado/a de Estudio:** registra y recuerda a sus compañeros las tareas, evaluaciones y trabajos, se preocupa de los compañeros con bajo rendimiento, presenta las inquietudes a los profesores.

**Delegado/a de Pastoral:** encargados de la oración matinal y cuidado del altar, promueve las campañas solidarias, participa de liturgias o misas del colegio.

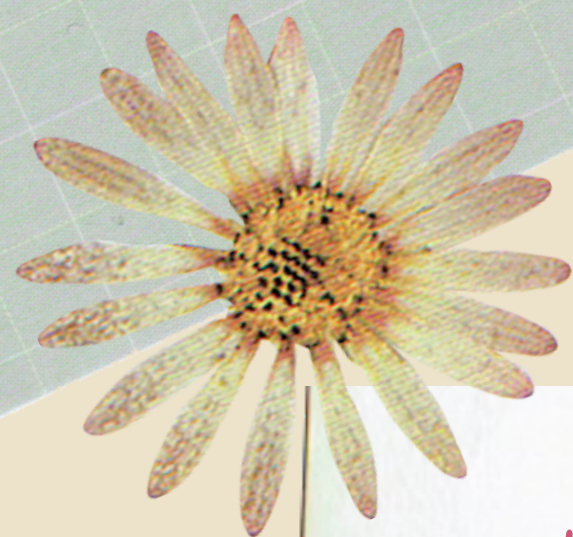



**Delegado/a de Convivencia:** promueve el compañerismo, media en los conflictos entre compañeros/as, recuerda los cumpleaños, contacta al alumnado que se encuentra enfermo, informar a su profesor jefe de quienes tienen actitudes negativas con sus pares o profesores.

**Delegado/a de Deporte y Cultura:** motiva a actividades deportivas y recreativas en el curso, motiva la participación en concursos y eventos del colegio, coordina actividades entre cursos paralelos.





**Delegado/a de Disciplina:** coopera con el profesor jefe en el orden y disciplina del curso.

**Delegado/a de Diario Mural:** pega y renueva continuamente noticias de interés del curso, avisos, calendario de pruebas, entre otras informaciones.

**Delegado/a de Formación:** genera actividades que promuevan la formación integral, especialmente de virtudes y valores humanos, como la solidaridad y la inclusión de todo el alumnado del curso.

# Organización del Consejo de Curso

1. Inicio : el Presidente preside el Consejo de Curso junto con su Directiva. Debe tener una Tabla clara de la reunión: saludo, lectura del acta anterior, informe del tesorero, informe de comités, varios.

2. Lectura del acta anterior.

3. Informe del Tesorero: cuotas

4. Informe de los Comités

5. Varios

6. Término del consejo de curso: nuevos acuerdos



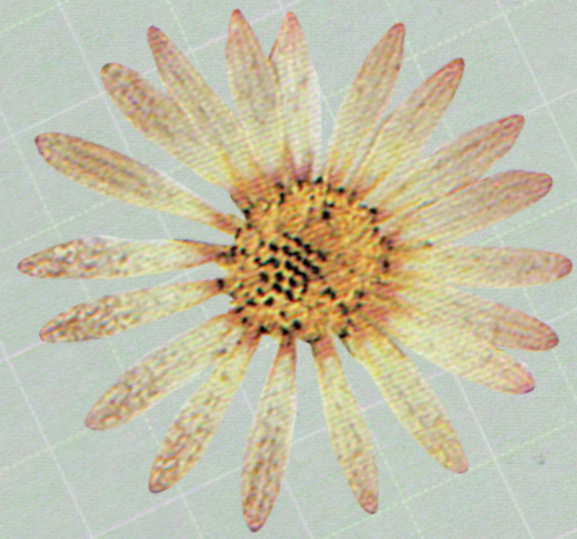

Tus talentos  
no son para  
enterrarlos...

MULTIPLÍCALOS

Mateo 25:14-30

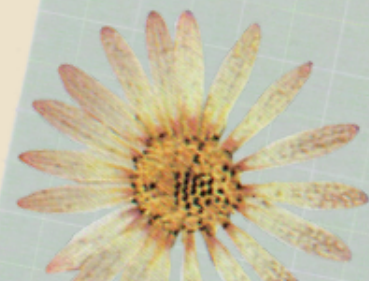

Acordemos cómo vamos a  
organizar nuestra Directiva  
de Curso, de manera  
participativa y respetuosa,  
para lograr alcanzar  
nuestras metas grupales.

